

公益財団法人 日本ソフトテニス連盟

システムマニュアル

支部大会申込システム
【代行申込機能】

都道府県/地域/市町村
連盟管理者用

支部大会の代行申込処理

これは支部大会申込システムの都道府県/地域/市町村連盟管理者により、
団体管理者の代行で大会申込を行う**代行申込機能**の機能別管理者用マニュアルです。

※ 本書では、都道府県連盟および日本学連を「支部」と表記しています。

1-1) 支部大会申込システムの代行申込機能とは？

- 都道府県支部が主催・管理する大会の申込を受け付ける支部大会申込システムで、都道府県/地域/市町村連盟の管理者が、団体管理者による大会申込を代行して行う機能です。

1-2) 目次

1. はじめに	p.1
2. 概要	p.2
3. 機能選択	p.4
4. 団体選択	p.6
5. 団体の支部大会申込	p.8

2-1) 支部大会申込・代行申込機能の流れ

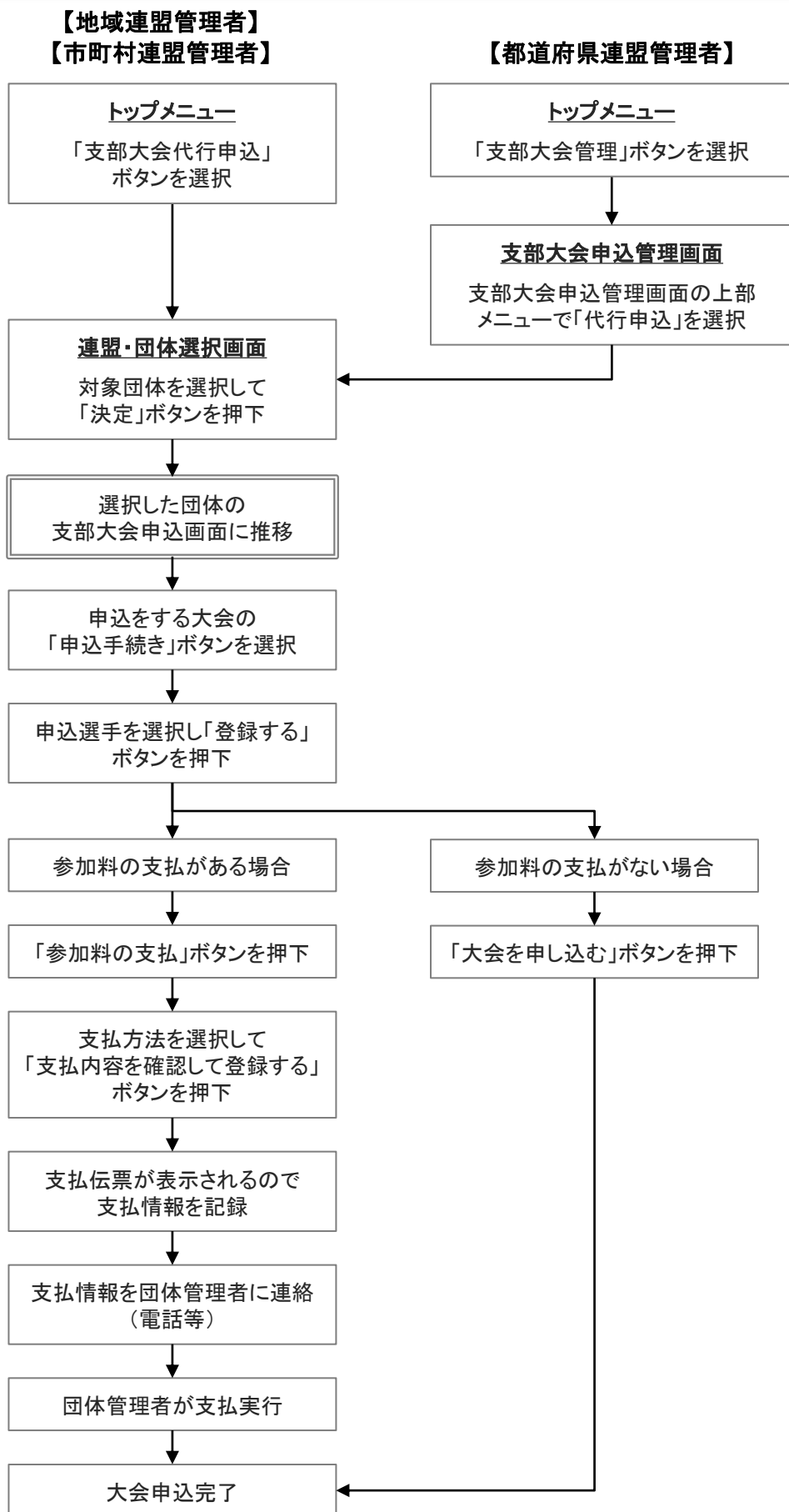

2-2) システム利用申し込み

- 支部大会申込システムを利用するためには、事前の申請は必要ないが、管理者としての届出は必要となる
 - ・都道府県連盟管理者……「大会申込」権限を保有している管理者が利用可能
 - ・地域/市町村連盟管理者……全ての管理者が利用可能
- 大会参加料を納付システムを利用して徴収する場合は、参加料を返金する口座の届け出が必要となるので、事前に所定の申請書を日本連盟に提出する
 - ※会員登録料の返金先口座と同じ場合でも申請が必要です。

2-3) 参加料納付(収納代行)

- 所定の申請書を提出すると、参加料の集金に、会員登録や日本連盟主催大会と同様の納付システム(収納代行)を利用できる
- 参加料は一時的に日本連盟に入金され、月末締めで翌月20日頃に申請書で指定された口座に返金される
会員登録料と同じ口座を指定しても、振込は別々に行われる
- 納付システムを利用しないで、大会申込の受付のみを行うことも可能
 - ※利用するかしないかは大会ごとに設定することができます

3-1) 機能選択 【地域/市町村連盟の場合】

- 地域/市町村連盟の管理者が、支部大会申込の代行申込を行うときは、トップメニューの「支部大会代行申込」ボタンを選択する

連盟・団体選択

「代行団体選択」画面

日本連盟	都道府県連盟	地域連盟	市町村連盟	団体
日本ソフトテニス連盟	01 テスト県ソフトテニス連盟	001 テスト支部	001 ○○支部	

団体検索 リセット 決定

3-2) 機能選択【都道府県連盟の場合】

- 都道府県連盟の管理者が、支部大会申込の代行申込を行うときは、トップメニューの「支部大会管理」ボタンを選択する

お知らせ

2025.01.29 日本リーグ入替戦申込み

日本リーグ入替戦の申込受付を開始いたしました。引き続き、お支払はできませんので入力のみしていただき、そのまま締切を迎えていただければ

2025.01.28 全日本選手権申込み

第77回全日本選手権大会の申込受付を8月16日より開始いたします。引き続き、お支払はできませんので入力のみしていただき、そのまま締切を

2025.01.27 全国小学生・都道府県中学の参加申込について

新会員番号しか無い選手（旧システムで登録したことが無い選手）を申込する場合、無所属の選手として申込し、備考欄に「新会員番号」をご記

2025.01.20 登録情報の修正について

団体情報・会員情報の修正は新システムへ反映されません。お手数ですが、新システムで修正をお願いいたします。

- 「支部大会管理」を選択すると、「大会管理」が表示されるので、「代理申込」ボタンを選択する

大会管理

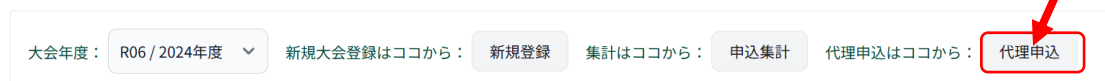

連盟・団体選択

「代行団体選択」画面

日本連盟	都道府県連盟	地域連盟	市町村連盟	団体
日本ソフトテニス連盟	01〇〇県ソフトテニス連盟	001〇〇支部 002□□支部		

団体検索

4-1) 代行団体選択

- 「3.機能選択」の手順で「代行団体選択」画面に推移したら、代行申込を行う団体を選択する

① 目的の団体が所属している連盟を選択すると、下層の一覧が表示されますので、順番に団体まで選択する

連盟・団体選択

この画面では、以下の連盟が選択されています：
 日本連盟: 日本ソフトテニス連盟
 都道府県連盟: 01 〇〇県ソフトテニス連盟
 地域連盟: 001 〇〇支部, 002 □□支部
 市町村連盟: (空欄)
 団体: (空欄)

ボタン: 団体検索, リセット, 決定

ログインしている会員の連盟が選択された状態が最初に表示される
 ※左図は都道府県連盟でログインした場合です。

連盟・団体選択

この画面では、以下の連盟が選択されています：
 日本連盟: 日本ソフトテニス連盟
 都道府県連盟: 01 〇〇県ソフトテニス連盟
 地域連盟: 001 〇〇支部, 002 □□支部
 市町村連盟: 001 テスト支部, 005 〇〇協会
 団体: (空欄)

ボタン: 団体検索, リセット, 決定

地域連盟を選択すると、配下の市町村連盟を表示

連盟・団体選択

この画面では、以下の連盟が選択されています：
 日本連盟: 日本ソフトテニス連盟
 都道府県連盟: 01 〇〇県ソフトテニス連盟
 地域連盟: 001 〇〇支部, 002 □□支部
 市町村連盟: 001 テスト支部, 005 〇〇協会
 団体: サンプルソフトテニスクラブ

ボタン: 団体検索, リセット, 決定

市町村連盟を選択すると、配下の団体を表示

連盟・団体選択

この画面では、以下の連盟が選択されています：
 日本連盟: 日本ソフトテニス連盟
 都道府県連盟: 01 〇〇県ソフトテニス連盟
 地域連盟: 001 〇〇支部, 002 □□支部
 市町村連盟: 001 テスト支部, 005 〇〇協会
 団体: サンプルソフトテニスクラブ

ボタン: 団体検索, リセット, 決定

代行申込をする団体を選択して、「決定」ボタンを押下すると、選択した団体の支部大会申込画面へ遷移する

4-1) 代行団体選択

- ②下側の入力枠に団体名などを入力して「団体検索」ボタンを押下すると、配下の団体で部分的にでも一致する団体を全て「団体」枠に表示するので、目的の団体を選択する
 下層の連盟を選択した状態で検索すると、選択された連盟の配下の団体のみが検索対象となる

【検索項目】 ・団体名の漢字およびフリガナ …… 部分一致にて検索

連盟・団体選択

入力枠に団体名や団体IDを入力

連盟・団体選択

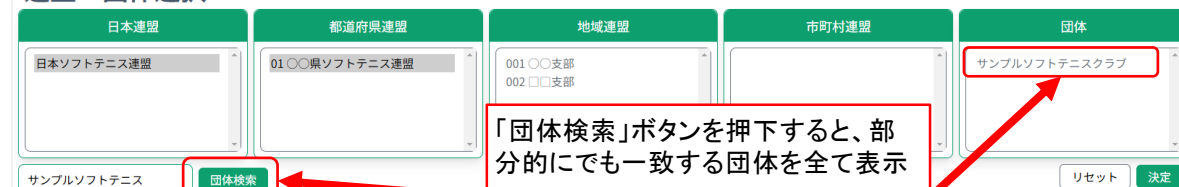

「団体検索」ボタンを押下すると、部分的にでも一致する団体を全て表示
 ・検索範囲は選択されている連盟の配下のみで、複数ある場合は全て表示

代行申込をする団体を選択して、「決定」ボタンを押下すると、選択した団体の支部大会申込画面へ遷移する

5-1) 選択中の団体名の確認

- 代行申込の団体選択後に「大会申込一覧」画面に移動すると、上部に選択している団体の団体名が表示される

代行申込(サンプルソフトテニスクラブ)

大会申込一覧

大会年度: R07 / 2025年度

大会申込一覧

大会名称	大会開催日	大会終了日	申込開始日	申込期限日	申込人数	参加料	状況
表示するデータがありません							

[表示件数] 50件

Previous Next

5-2) 支部大会申込処理

- 選択した団体の支部大会申込の処理は、団体管理者の操作方法と同一となる
- 以降の操作方法は、団体管理者用の支部大会申込システムマニュアルを参照する

.....
.....
.....
.....
.....
.....
.....
.....
.....
.....
.....
.....
.....
.....
.....
.....
.....
.....
.....
.....
.....
.....
.....
.....
.....
.....
.....
.....
.....
.....
.....
.....
.....
.....
.....
.....
.....
.....
.....
.....